

**MÖBEL/INNENAUSBAU**

Einbauschränk, Rahmen-Füllung Konstruktion, lackiert, best. aus:  
 Sockel  
 Drehtüren  
 Auszügen  
 Glasdrehtüren  
 Drehtüren m. Druckbesch.  
 Beleuchtung d. Glasvitrinen

Wandverkleidung

Abgehängtes Deckenpaneel  
 hinterleuchtet m. Lichtschlauch  
 streichfähig (wird tapeziert)

L-Leiste als Vorhangverkl. an Fensterseite

Tisch  
 Platte Eiche massiv, auf alt gemacht  
 Gestell zuückspringend, Stahlplatten, pulverbesch.

Handelsware: 8 Stühle

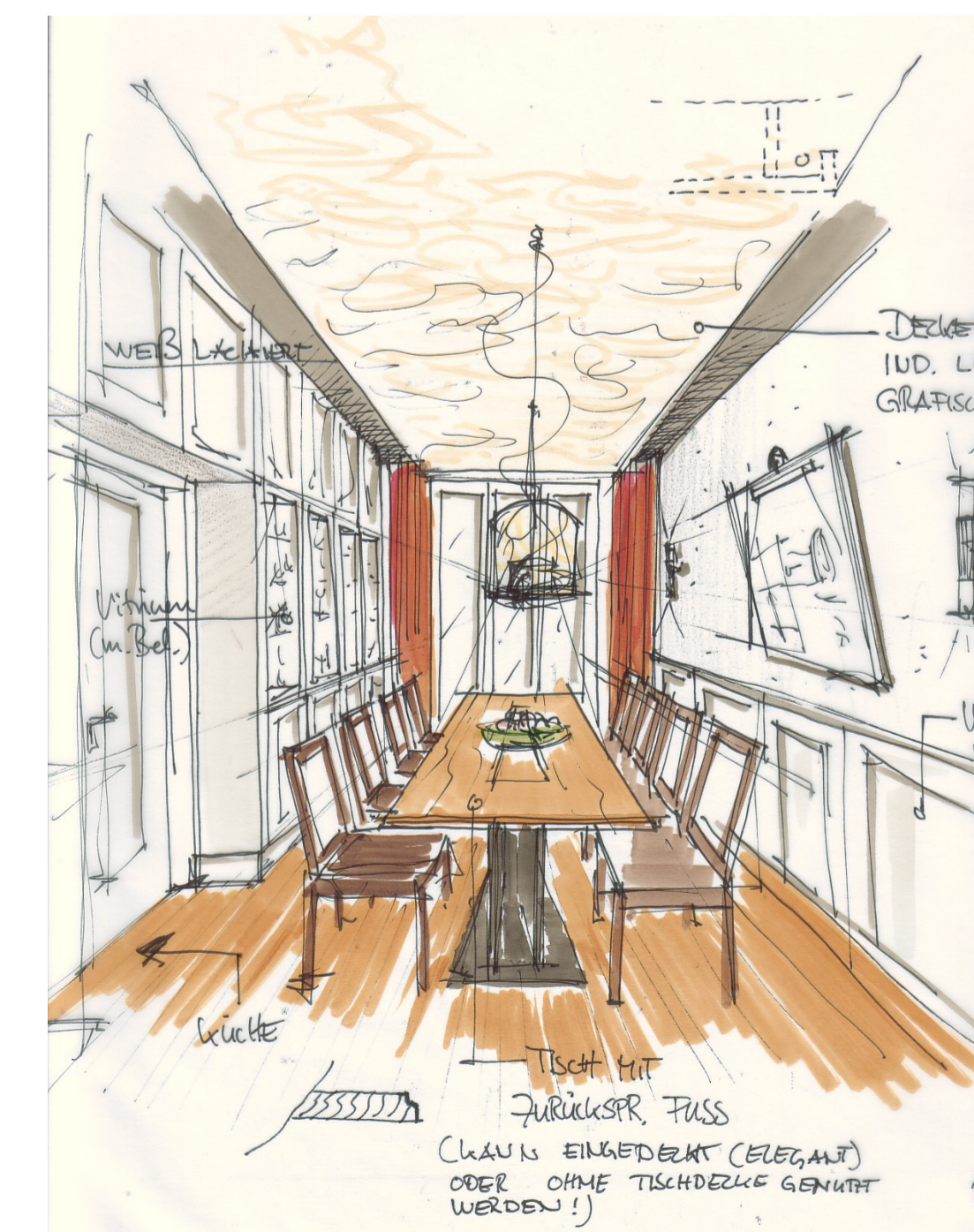
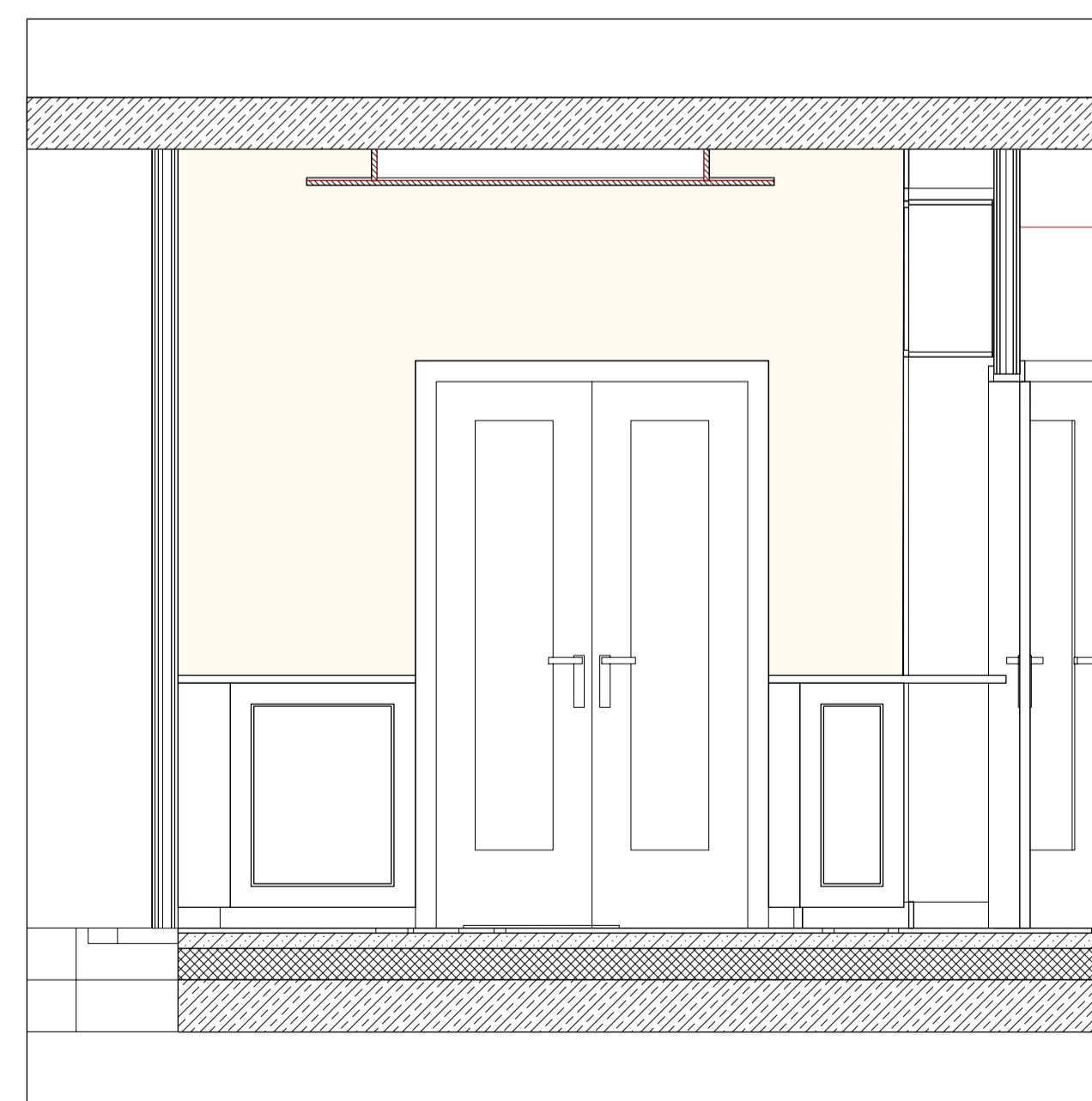
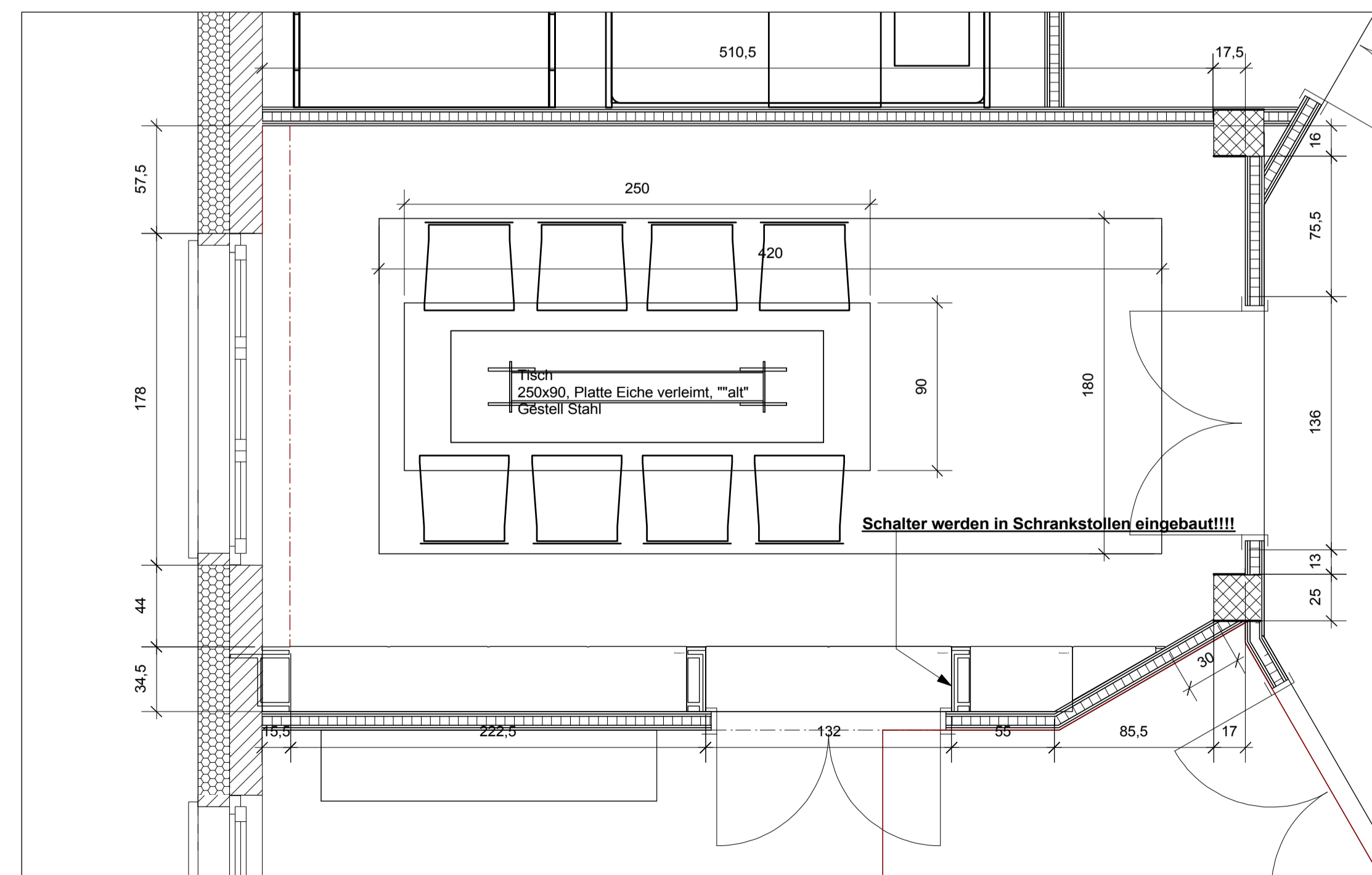

Skizze Esszimmer

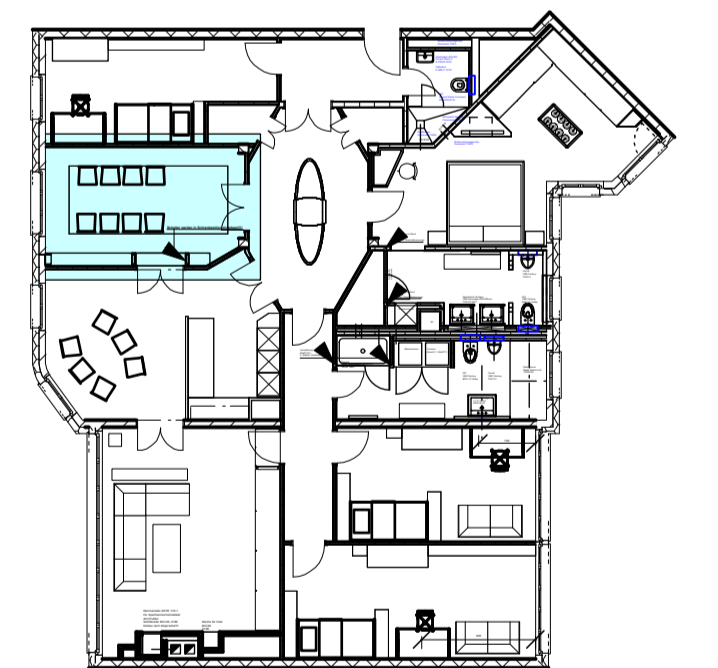

BAUVORHABEN			
Innenausbau Wohnung Berlin			
AUFTRAGGEBER			
H. W. Bäumlner Bruchstrasse 62, 59597 Erwitte			
PLANUNG			
INSIDE Innenarchitekturbüro Dipl. Ing. Innenarchitekt AKNW Martin Jander			
PLANNUMMER			
Esszimmer 01			
 Innenarchitekturbüro Hörenkamp 12 D-59596 Lippstadt Fon: 0349 102941 86 91 0 42 Fax: 0349 102941 86 91 0 43 www.martinjander.de			
PLANNUMMER	INDEX	A	
PLANGRÖSSE	A1	DATUMNAME	Ausführung vwx
MASSSTAB	1:25	PLAN	
DATUM DRUCK			
DATUM GEZ	26.01.09	DATUM GEPR	01
BEZEICHNET	jander	GEPRÜFT	VON TOTAL 1

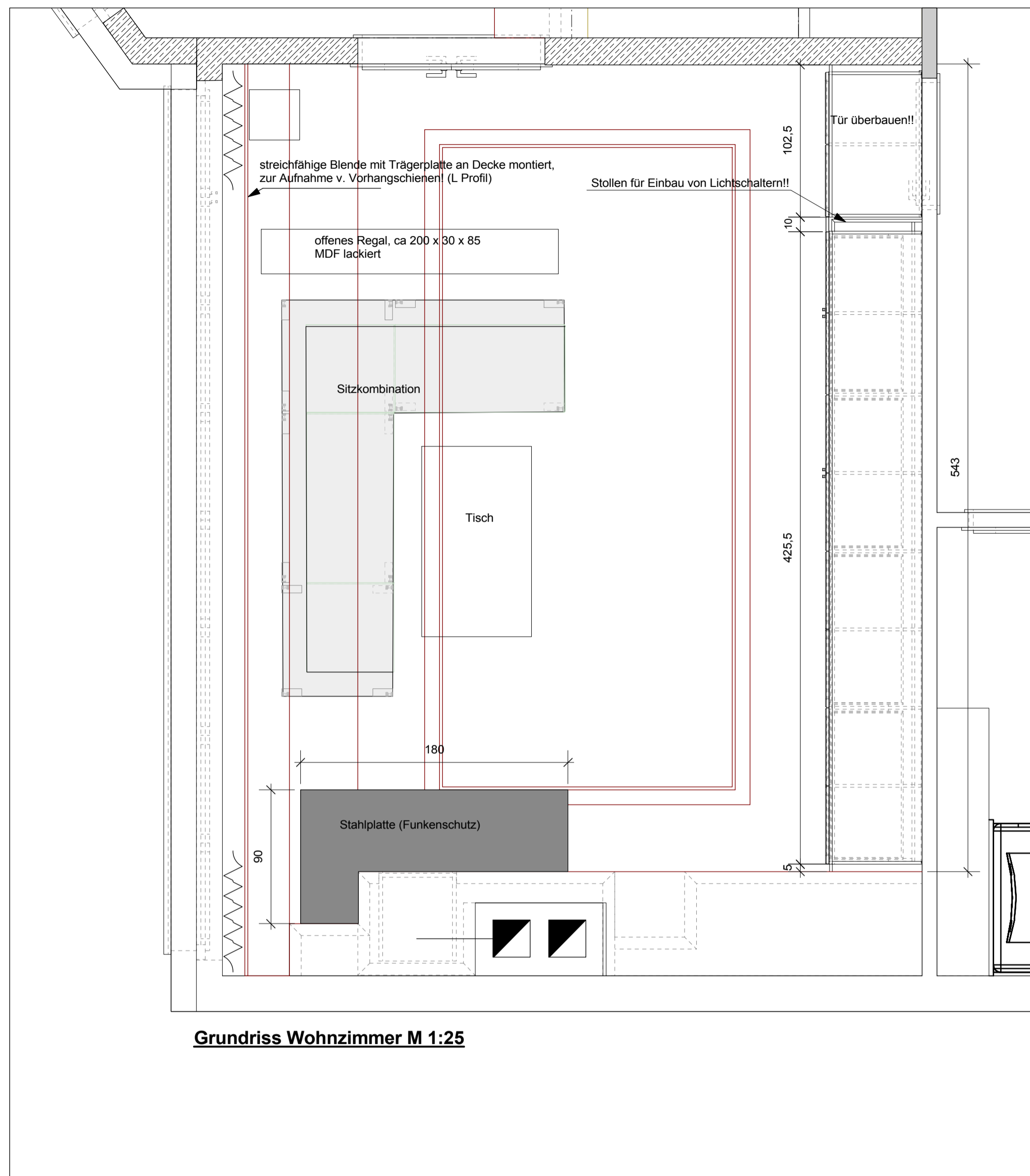

**Grundriss Wohnzimmer M 1:25**

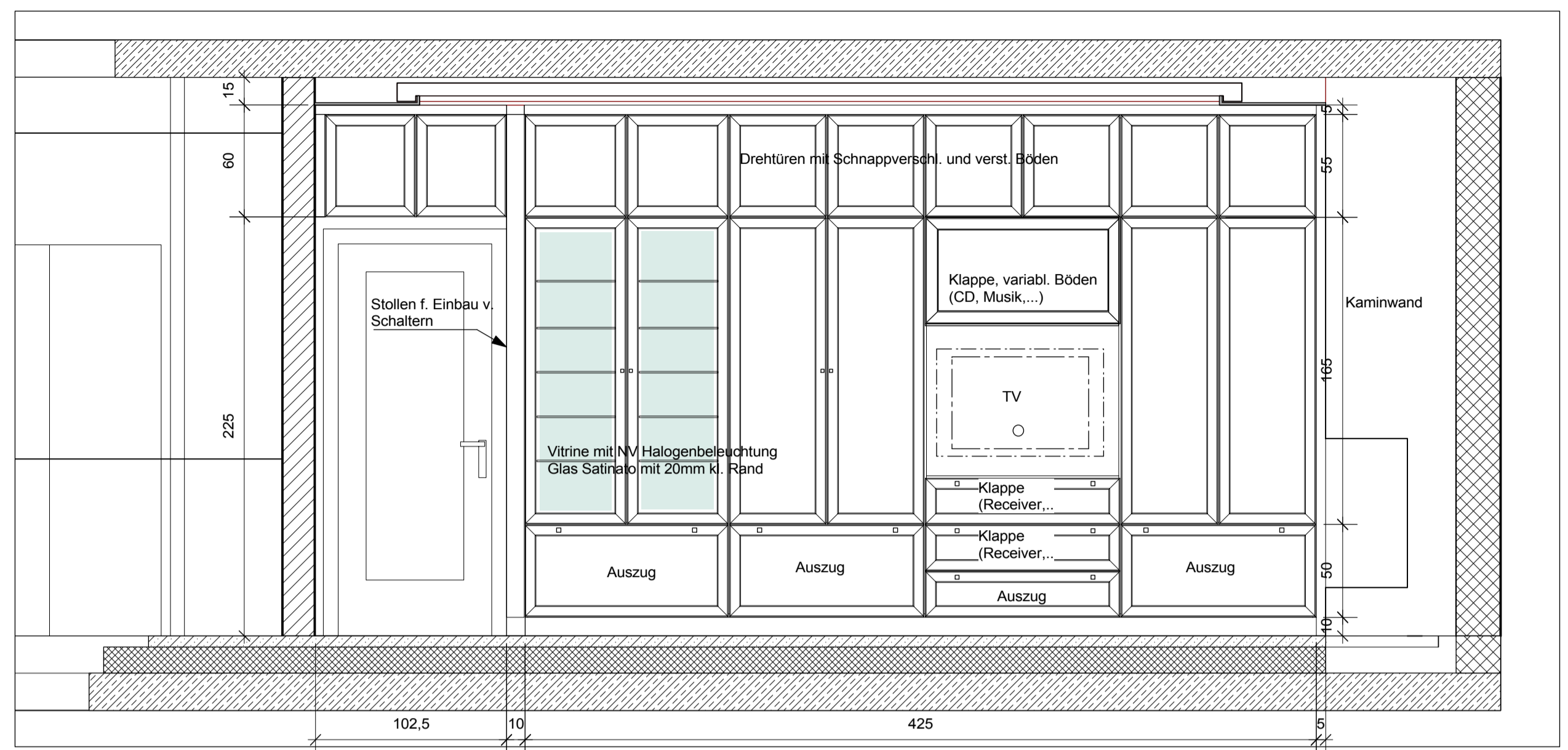

**Ansicht Wohnzimmerwand M 1:25**

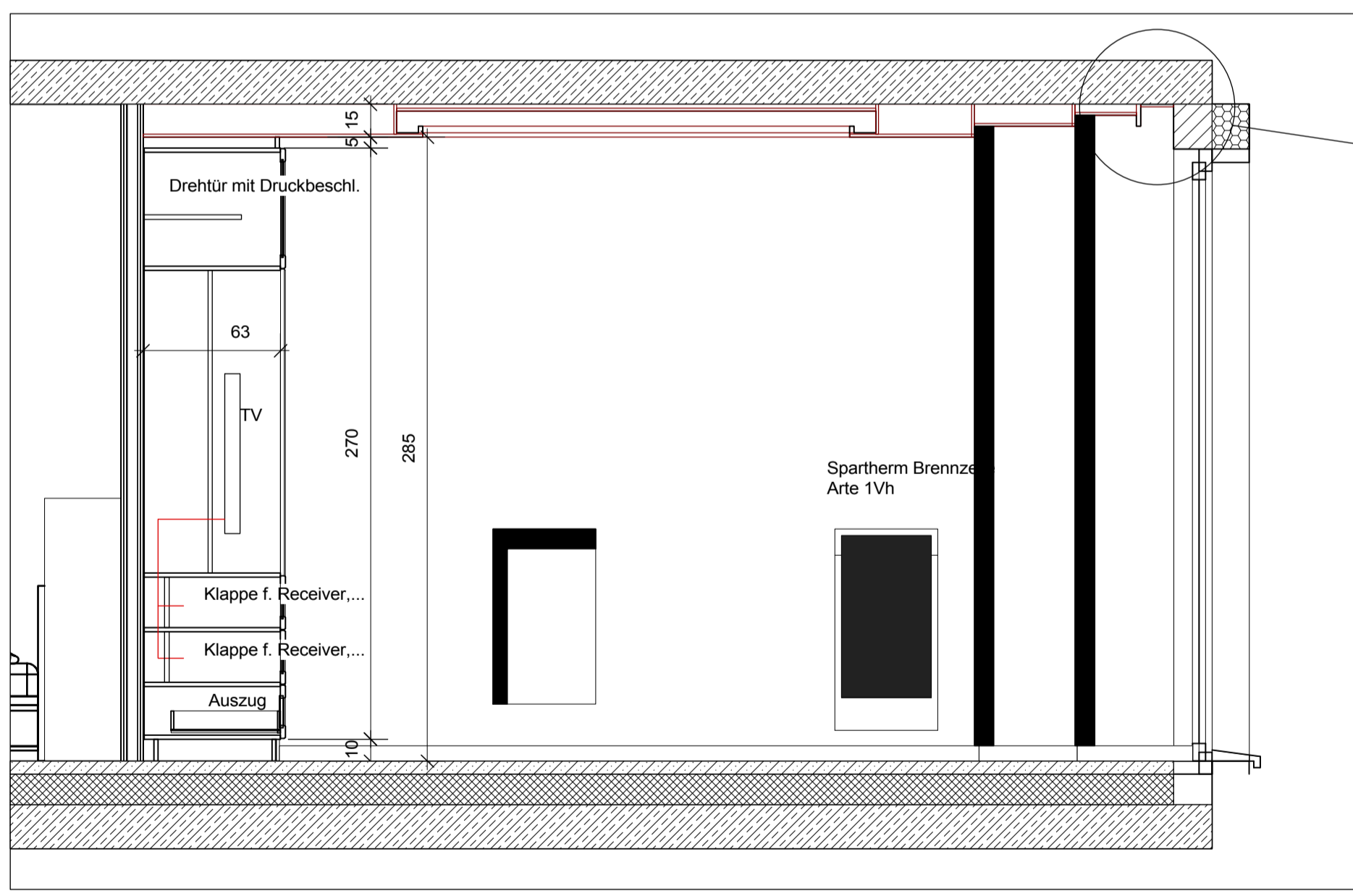

**Ansicht Kaminwand Wohnzimmer M 1:25**

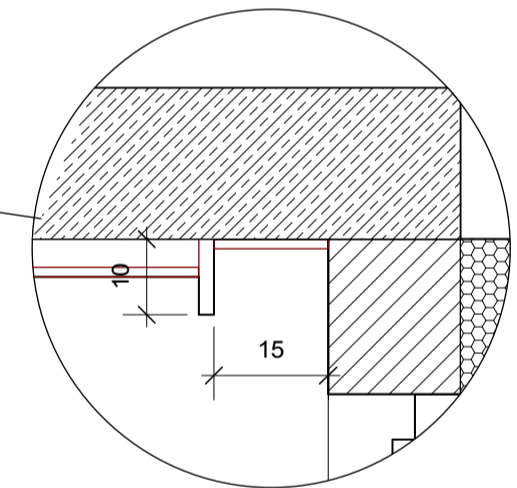

**Detail M 1:10**

**MÖBEL/INNEAUSBAU**

Einbauschränk, Rahmen-Füllung Konstr., best. aus:  
 Sockel  
 Auszüge  
 Klappen  
 Glastüren u. Böden  
 Drehtüren m. Druckbeschl.  
 Beleuchtung  
 Einteilung wie Zeichn

**Regal**  
 einseitig offen in MDF, weiß lack.  
 ca 200 x 30 x 85, Sockel und Abdeckplatte

**Winkelprofil aus streichf. Platte**  
 für Vorhänge/Schiene, ca 6 lfm

**Lose Möblierung (Handelsware)**  
 Sitzgruppe/Sofa  
 1 Sessel  
 Couchtisch  
 evtl. Beistelltisch

**Vorhänge**

**Malerarbeiten:**  
 Tapete kleben, anstreichen

**Stahlplatte 2mm Kamin**, pulverbeschichtet nach Angabe  
 ca 90 x 180 cm

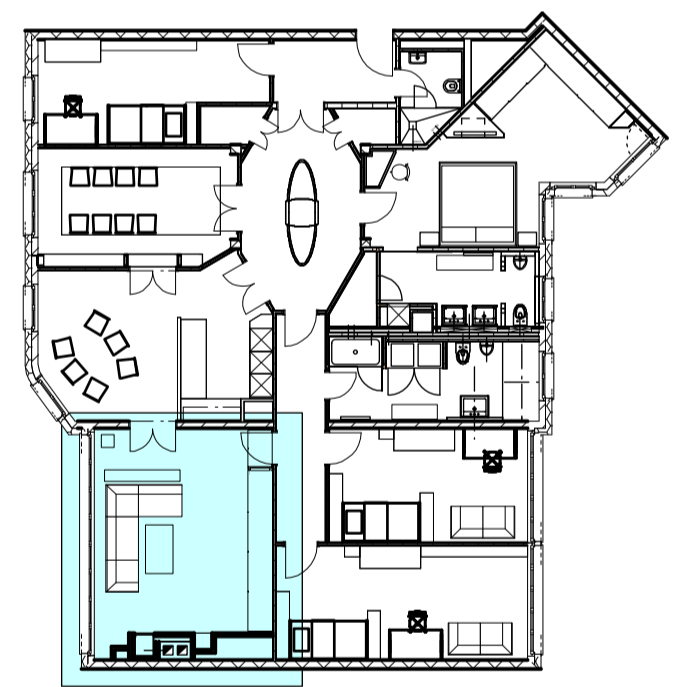

BAUVORHABEN	
Innenausbau Wohnung Berlin	
AUFTRAGGEBER	
H. W. Bäumer Bruchstrasse 62, 59597 Erwitte	
PLANUNG	
INSIDE Innenarchitekturbüro Dipl. Ing. Innenarchitekt AKNW Martin Jänder	
PLANINHALT	
Wohnzimmer 02	
<b>INSIDE</b> Innenarchitekturbüro Hörenkamp 12 D-59556 Lippstadt Fon: 0049 (0)2941 66 91 0 42 Fax: 0049 (0)2941 66 91 0 43 www.martinjander.de	
PLANNUMMER	INDEX
PLANGRÖSSE	DATENAME
84,1/50	Ausführung.vwx
MASSTAB	PLAN
1:25	
DATUM DRUCK	
DATUM GEZ	DATUM GEPR
26.01.09	
GEZEICHNET	GEPRÜFT
jänder	
	VON TOTAL
	1

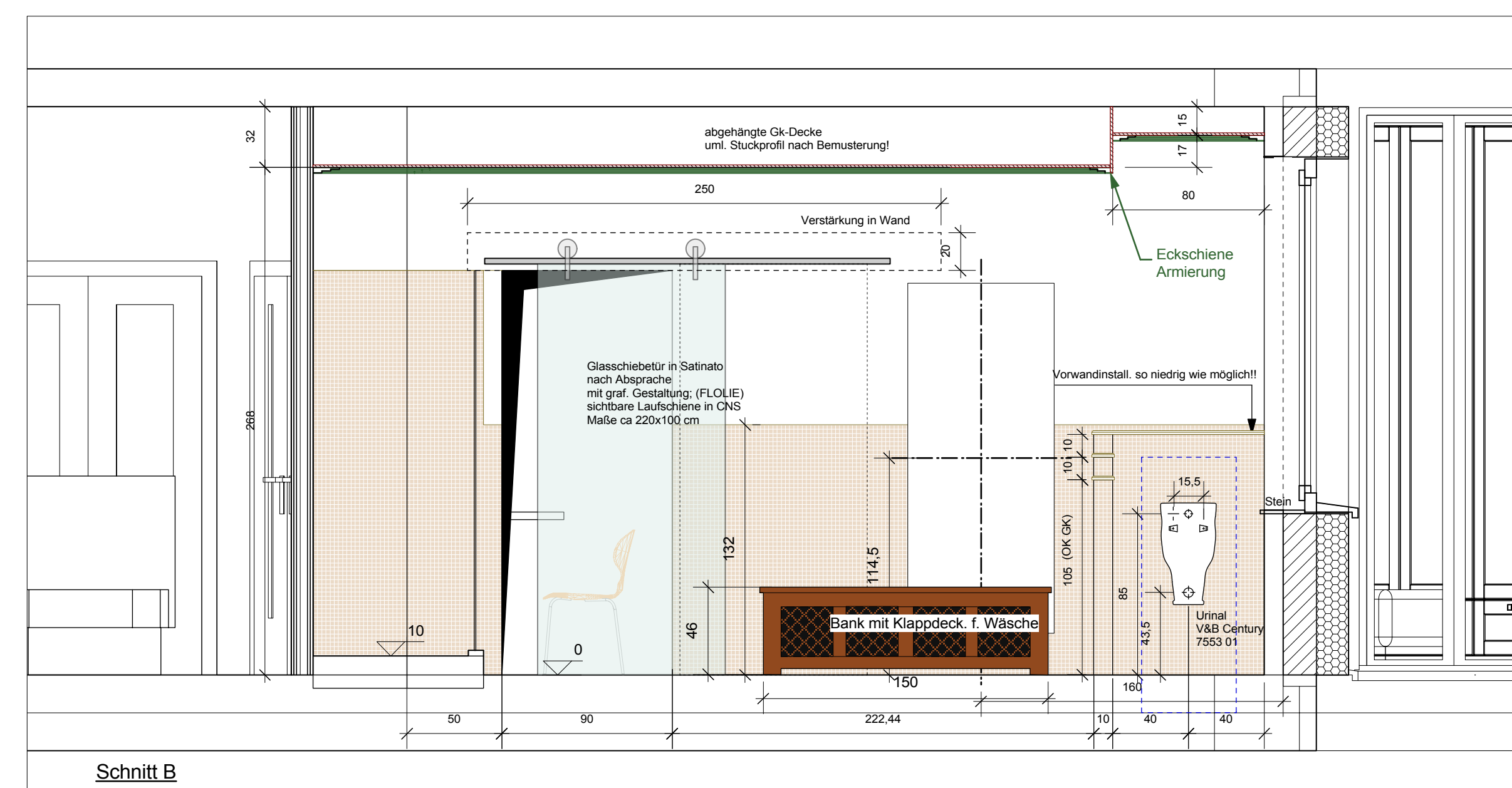
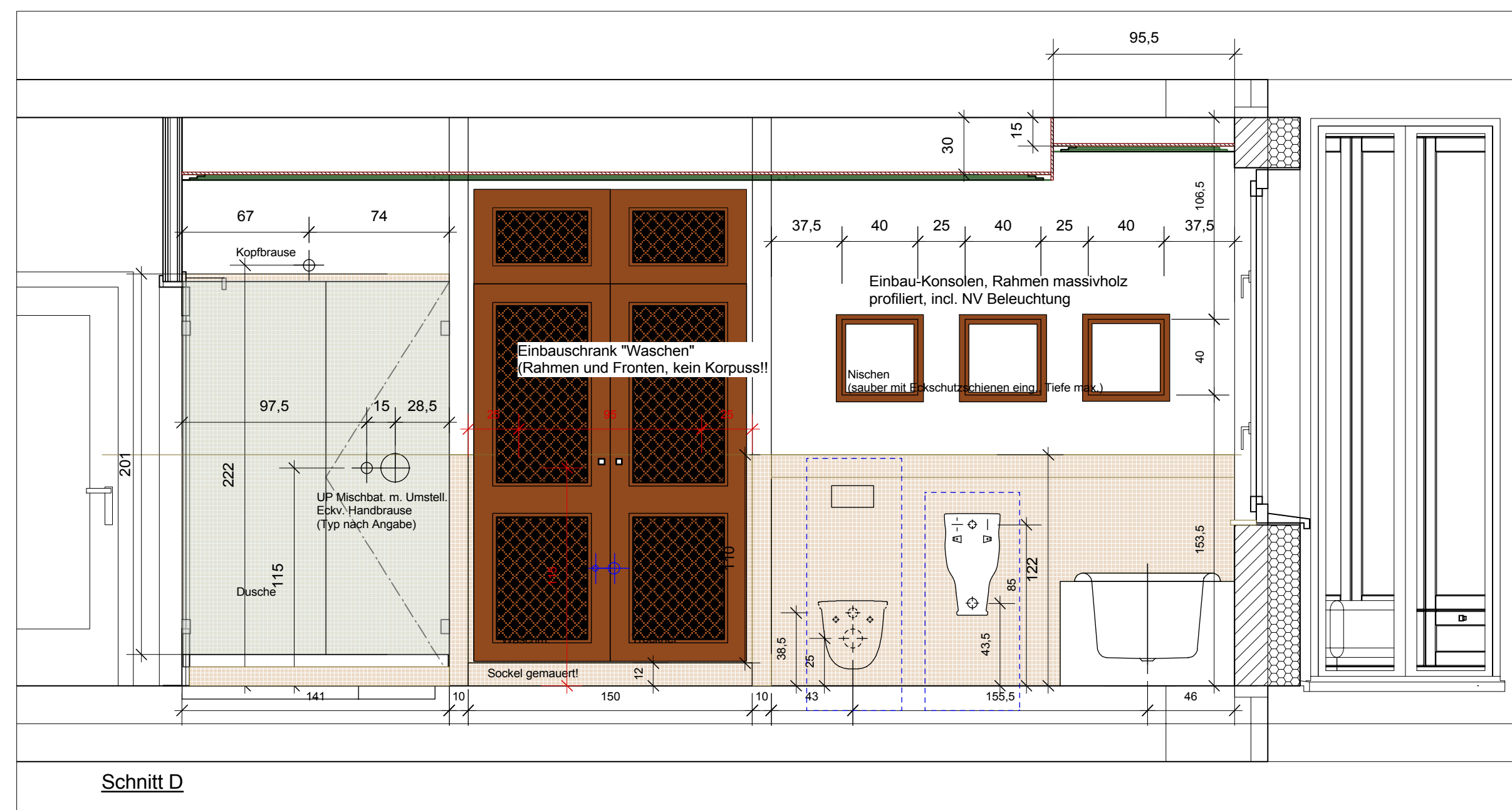
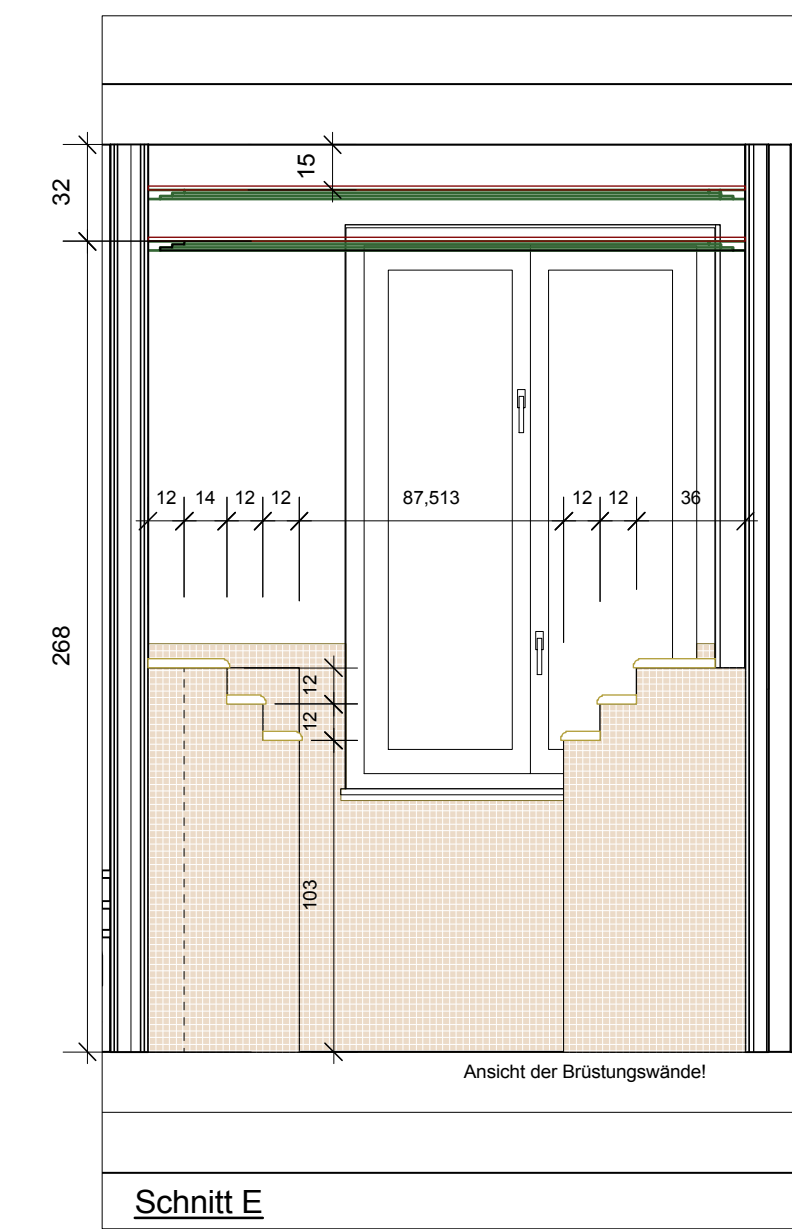
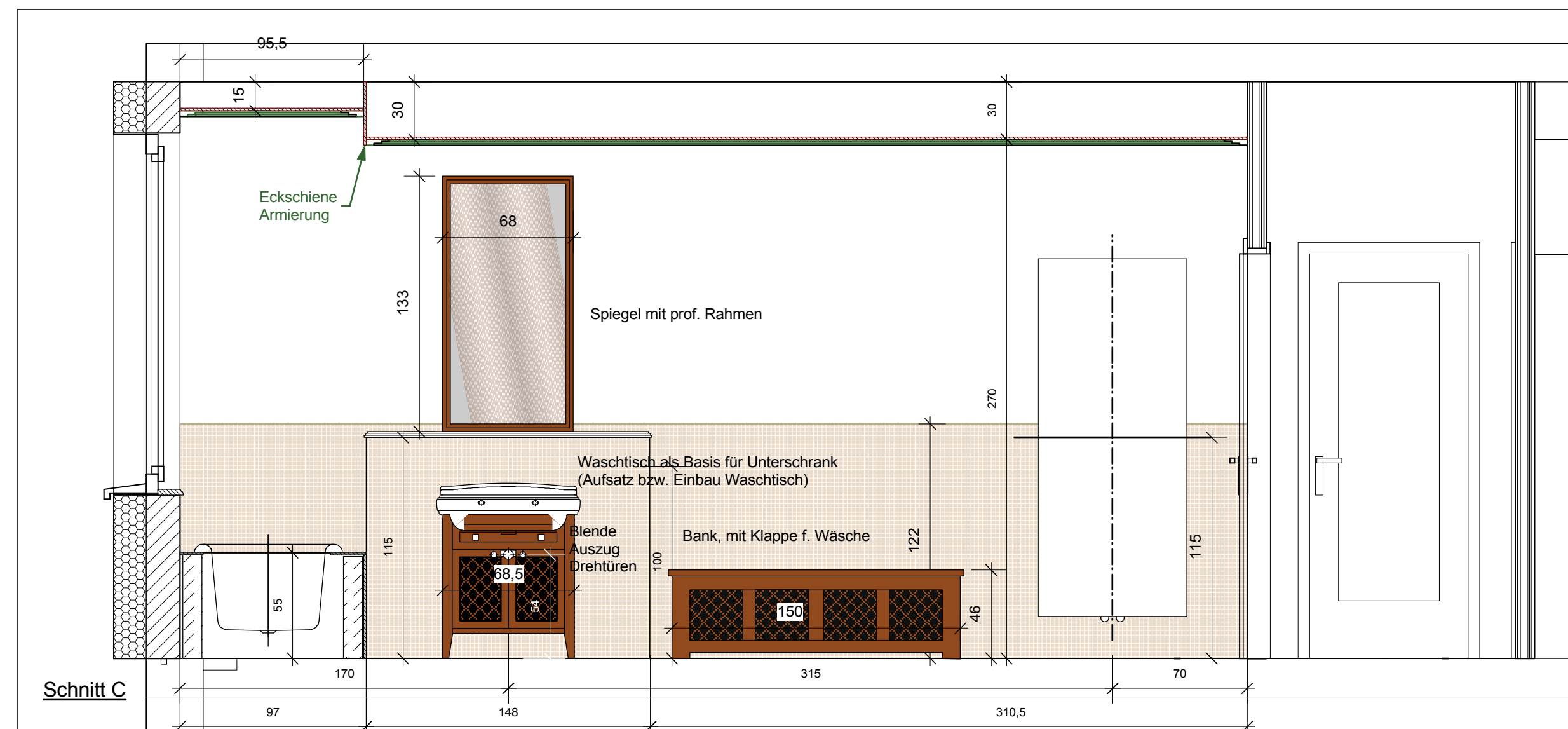
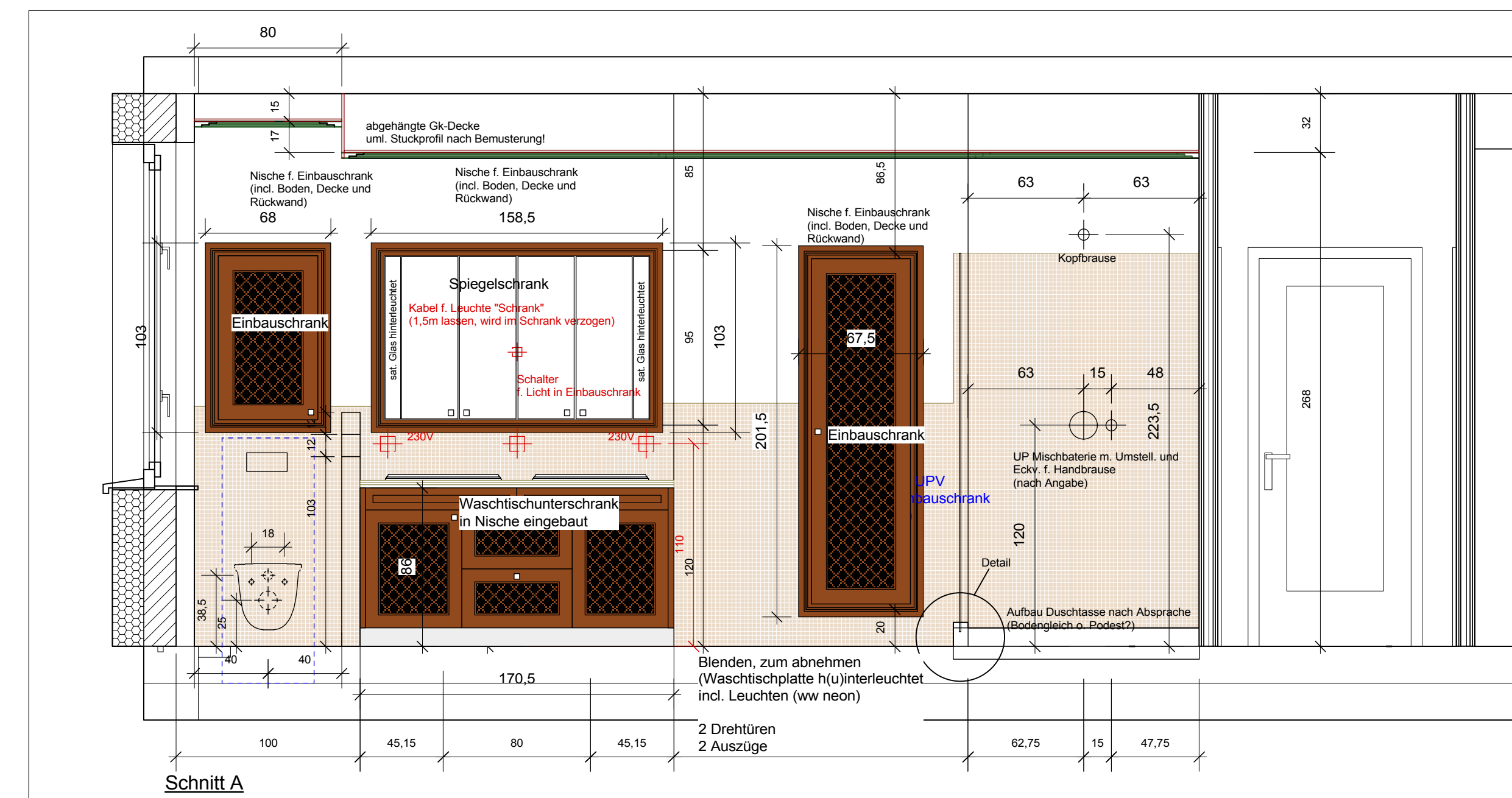
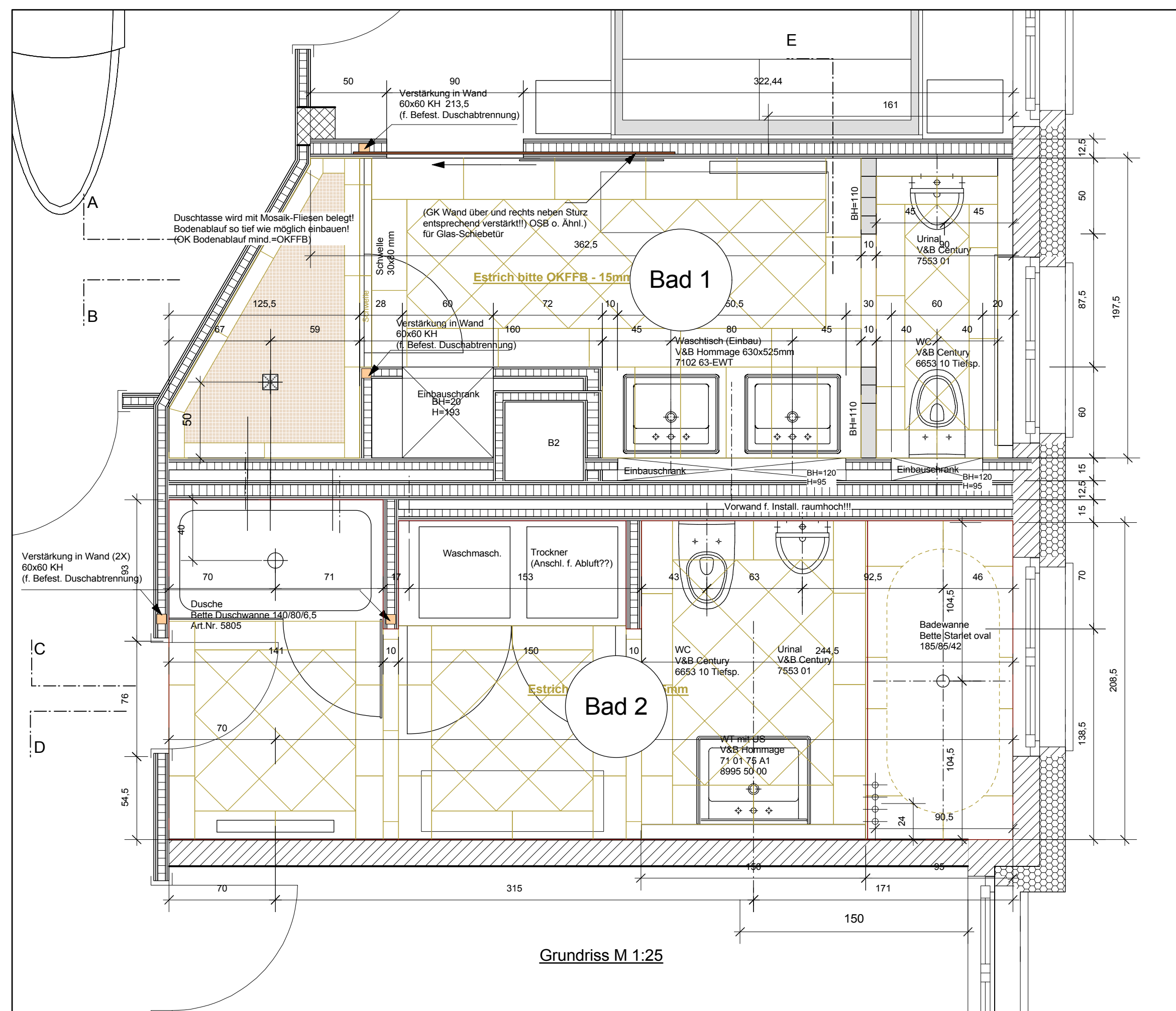

**MÖBEL/INNEAUSBAU**

**Bad 1**  
(Korpuse in KS, Fronten in Rahmen/Füllung Rahmen in Buche gebeizt und profiliert Füllung in Holz-Geflecht, Farbe wie Rahmen)

Einbauschränke klein  
1 Drehtür  
Einlegeböden

Spiegelschrank  
4 Drehtüren  
prof. Rahmen  
Drehtüren mit Spiegel belegt (innen u. aussen)  
Korpus in KS, sichtb. Kanten in Holzoptik  
Glasböden  
Steckdose im Schrank  
Leuchten eingebaut (ausen)  
satin. Glasabdeckung vor Leuchten

Waschtischunterschrank  
wie vor  
Blenden zum Abnehmen incl. Licht unter Waschtischplatte  
4 ww Leuchstoff  
Drehtüren  
Auszüge  
Sockel  
Passblenden

Einbauschränke groß  
Drehtür  
Einlegeböden verstellb.

Sitzbank  
Klappe f. Wäsche

Glasschiebetür  
ESG Satinato mit Foliengestaltung  
Beschl. Edelstahl sichtbar, Schiene und Rollen  
Griffstange

**MÖBEL/INNEAUSBAU**

**Bad 2**  
(Korpuse in KS, Fronten in Rahmen/Füllung Rahmen in Buche gebeizt und profiliert Füllung in Holz-Geflecht, Farbe wie Rahmen)

Einbauschränke "Waschen"  
Rahmenkonstr., keinen Korpus  
4 Drehtür  
innen

Einlegeböden oberhalb Waschmaschiene  
3 Fächer/Konsolen eingebaut in Nische  
Rahmen profiliert  
Korpus in Echtholzfurnier (optisch wie Rahmen)  
incl. NV Beleuchtung

Waschtischunterschrank  
(für Waschtisch)  
wie vor  
Drehtüren  
1 Auszug

Sitzbank  
Klappe f. Wäsche

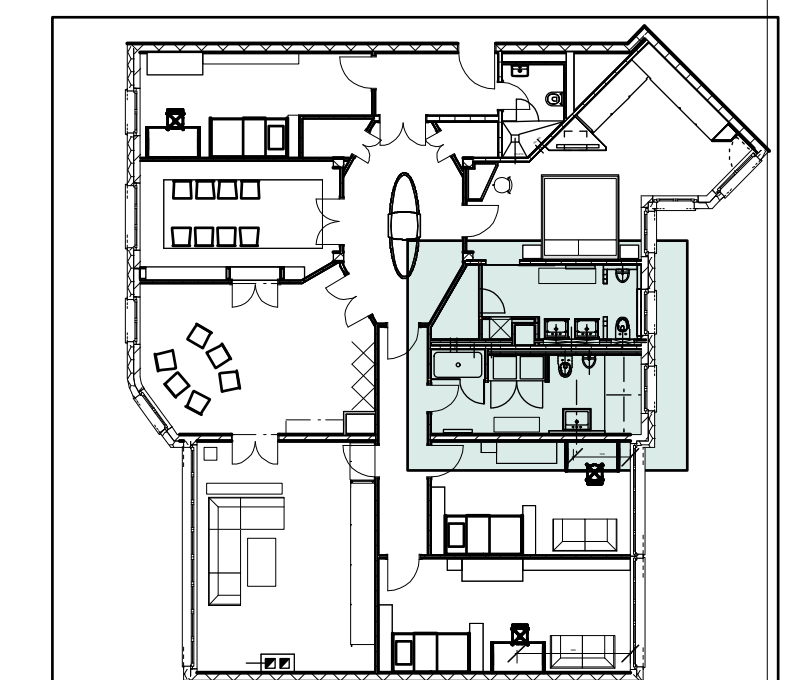

<b>INNEAUSBAU WOHNUMGEBAUDE</b>	
Inneausbau Wohnung Berlin	
AUFTRAGGEBER	H. W. Bäumer Brüchtrasse 62, 59597 Erwitte
PLANUNG	INSIDE Innenarchitekturbüro Dipl. Ing. Innenarchitekt AKNW Martin Jander
PLANNHALT	Bäder 05
Hörskamp 12 D-59560 Lippsort Fon: 0249 (0)241 66 91 0 42 Fax: 0249 (0)241 66 91 0 43 www.martinjander.de	
PLAN	
PLANGRÖSSE	100/59,4
MASSSTAB	1:25
DATEINAME	Ausführung vwx
DATUM/DRUCK	PLAN
DATUM/GEZ	26.01.09
DATUM/GEPR	
BEZEICHNET	jander
GEPRÜFT	jander
VON TOTAL	1