

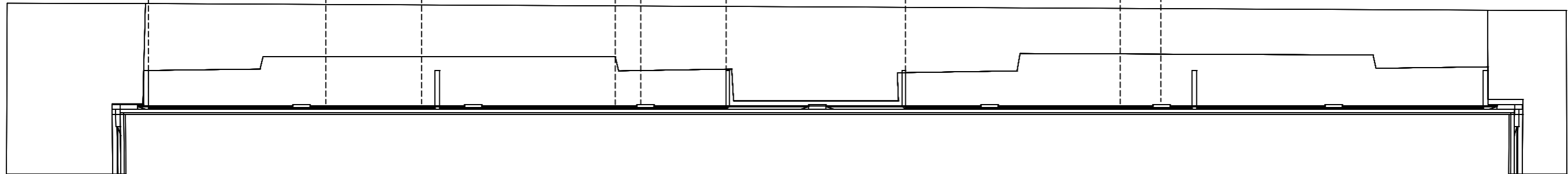

Ansicht M 1:25



Grundriss M 1:25

Stollen und Glasstöße entsprechend aufteilen!!
 Evtl. Glas zwischen den Bildern "lichtundurchlässig" lackiert oder foliert um Stollen abzudecken!!!!

Zur Prüfung

BALDVORHABEN	
Ratskeller Saarbrücken	
AUFTRAGGEBER Schulke GmbH & Co. KG Bornholter Straße 238, 33415 Viet	
PLANUNG INSIDE Innenarchitekturbüro Hörenkamp 12, D-59556 Lippstadt	
PLANNUMMER Ansicht Glaswand hinterleuchtet	
 INSIDE Innenarchitekturbüro Martin Jander, Dipl. Ing. Innenarchitekt AKNW Hörenkamp 12, D-59556 Lippstadt T+49 (0) 29 41 / 6 69 10 42 www.martinjander.de F+49 (0) 29 41 / 6 69 10 43 info@martinjander.de M+49 (0) 1 77 / 5 88 30 89	
PLANGRÖSSE	A3
DATUM DRUCK	1.28
DATUM GEZ.	25.09.09
GEZEICHNET	HPföder
GEPRÜFT	
VON TOTAL	09

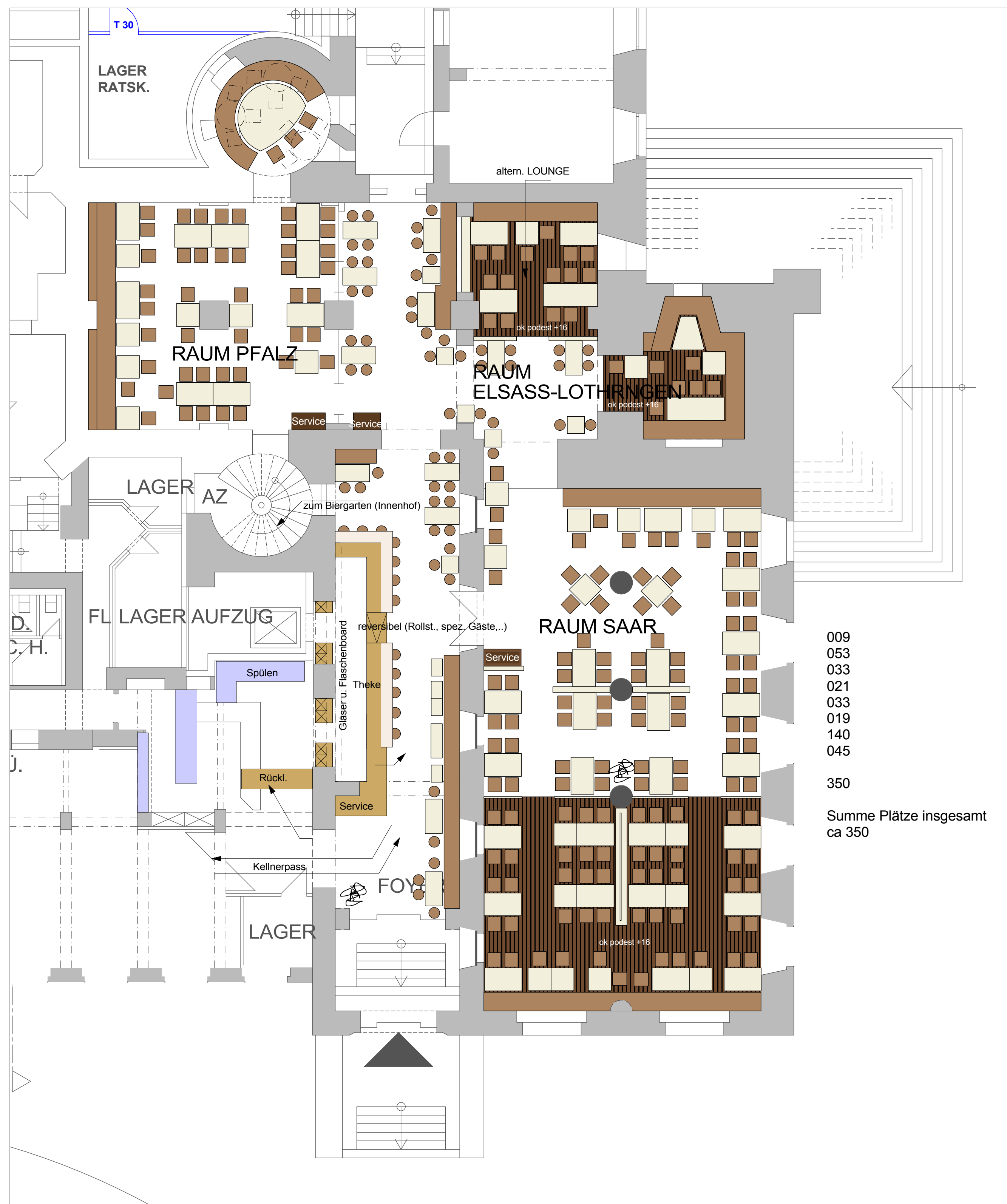

Planausschnitt M 1:100



Impressionen
(Ratskeller Augsburg)

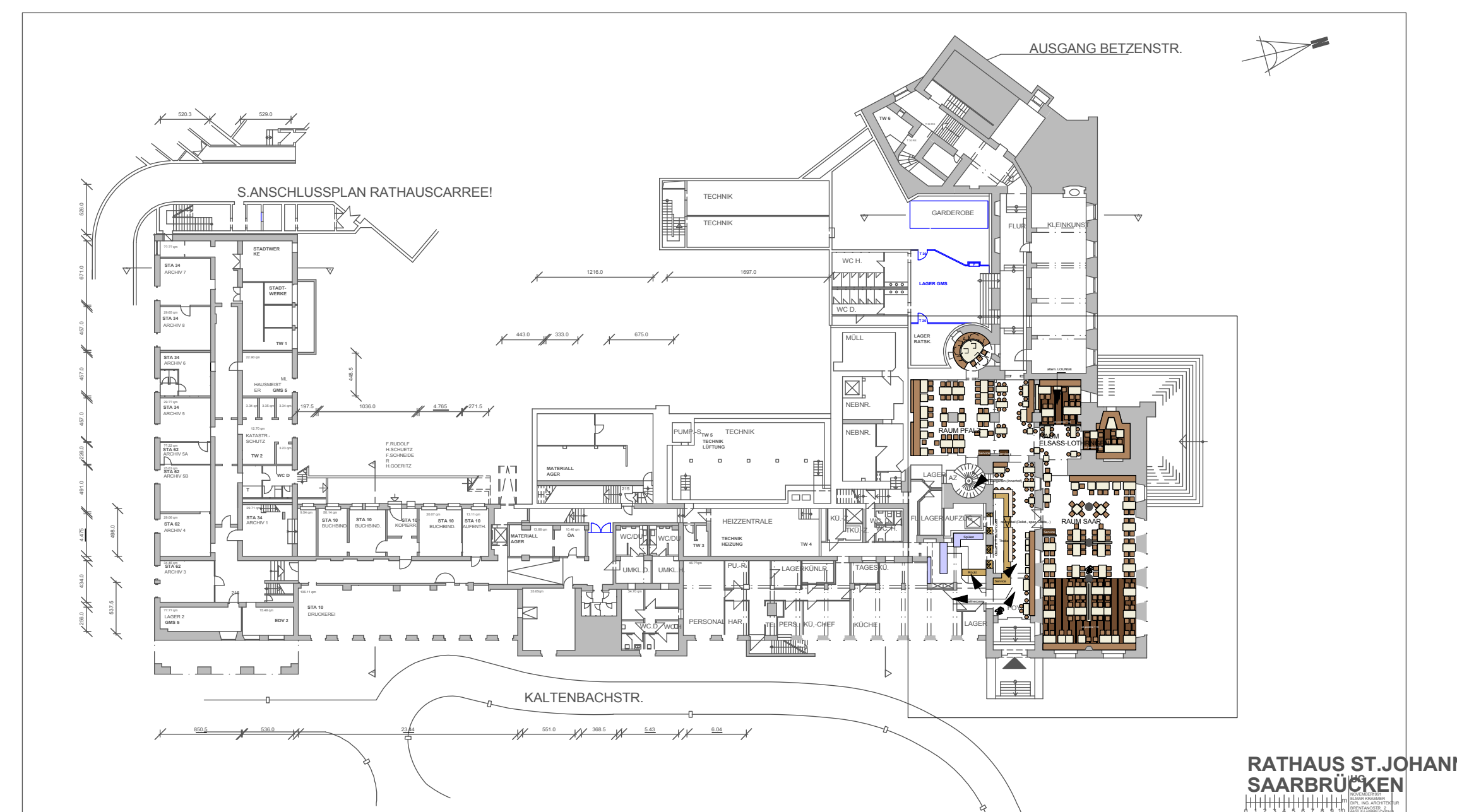

Übersicht M 1:500



Planausschnitt M 1:100

Variante 08

Bauherr		Ratskeller Saarbrücken
Auftraggeber		Schäfer GmbH & Co. KG Bornholter Straße 238, 33415 Verl
Planung		INSIDE Innenarchitekturbüro, Hörsenkamp 12, D-59556 Lippstadt
Planimaker		Martin Jänder
Plangröße	A3	Datename
Masstab	1:100	Plan
Datum	04.08.09	08
Datum	04.08.09	08
Geschnet	Jänder	VOM TOTAL