

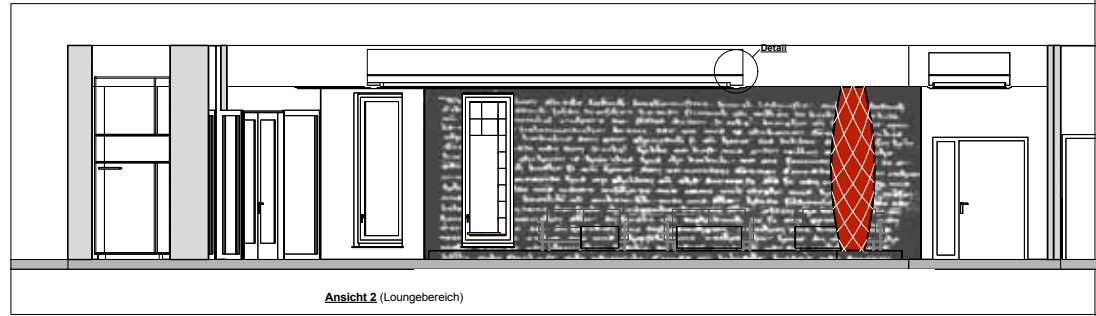

Ansicht 1 (Durchgang zum Saal)

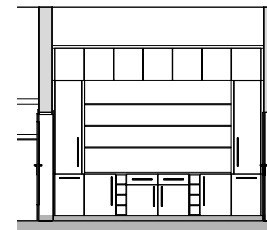

Ansicht 2 (Loungebereich)



Detail (Rückbuffet Bar)

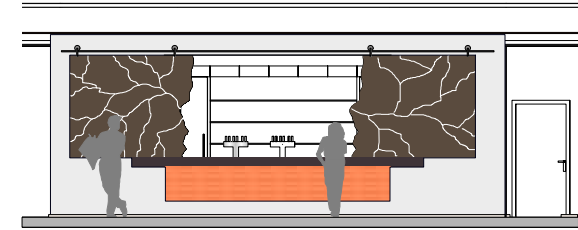

Ansicht 3.2 (Bar geöffnet)



Perspektiven



Übersicht EG

Zur Prüfung

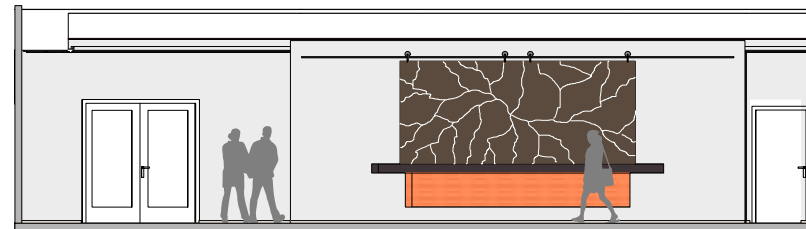

Ansicht 3.1 (Bar geschlossen)

BAUVORhaben		Erweiterung Hotel Lind	
AUFTRAGGEBER		Fechtkord & Eggersmann GmbH	
PLANUNG		INSIDE Innenarchitekturbüro, Hörenkamp 12, D-59556 Lippstadt	
PLANKONTENT		EG, Foyer	
PLANNUMMER		INDEX	A
PLANGRÖSSE	82/56	DATUMNAME	EG_FO_VWX
MASSSTAB	1:50	PLAN	
DATUM DRUCK			
DATUM GEZ.		DATUM GSPR.	
GEZEICHNET		GEPROFIT	
jander			
		EG_FO	
		VON TOTAL	

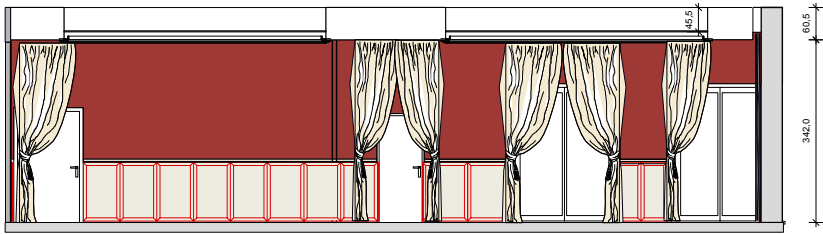

Schnitt A-A

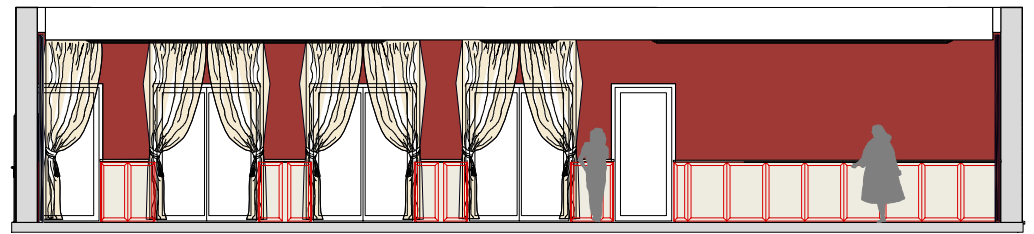

Schnitt C-C

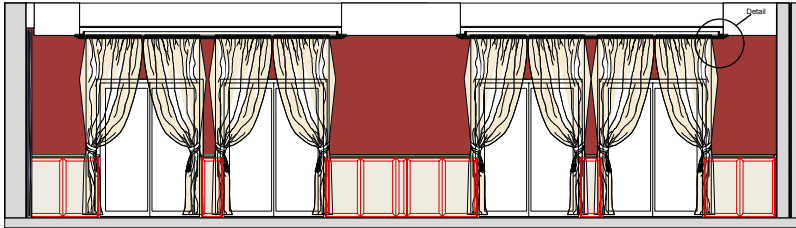

Schnitt B-B

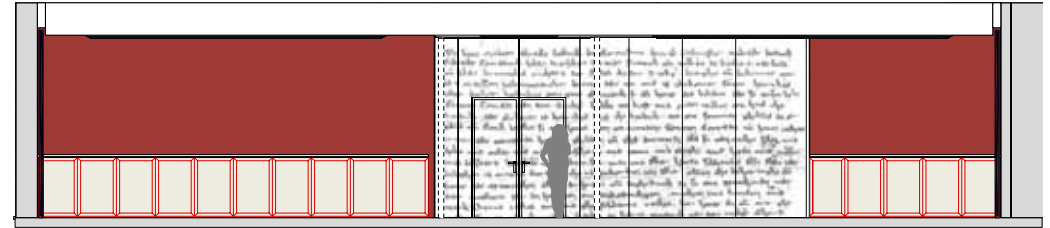

Schnitt D-D

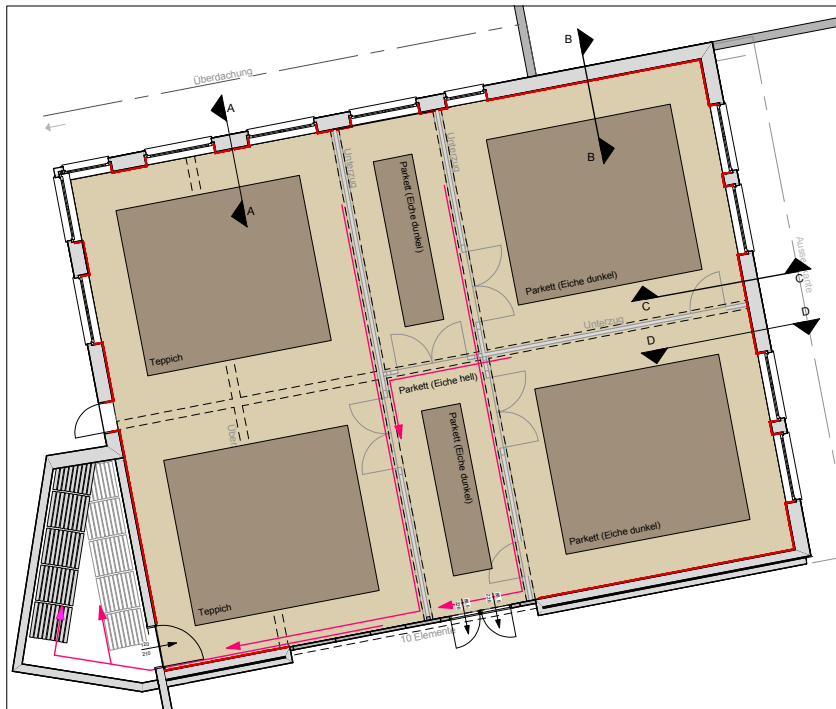

Grundriss M 1:75

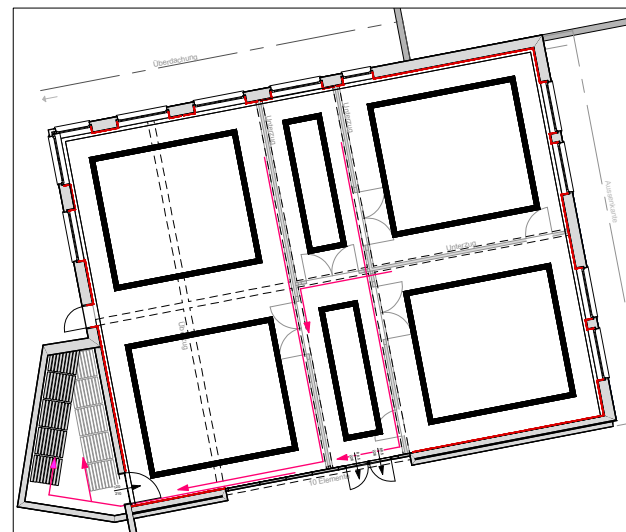

Deckenspiegel M 1:100

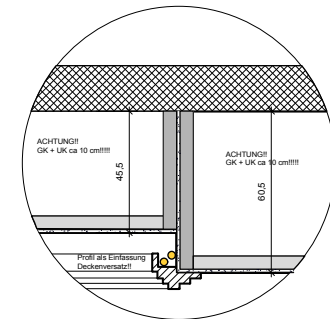

Detail M 1:10

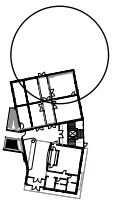

Übersicht EG

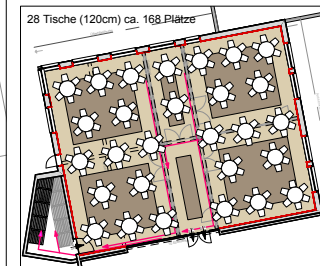

Bestuhlungsvariante M 1:200

BALUVRISSEN
Erweiterung Hotel Lind

AUFTRAGGEBER
Fechtelkord & Eggersmann GmbH

PROJEKT
INSIDE Innenarchitekturbüro,
Hörenkamp 12, D-59556 Lippstadt

PLANKAHLT
EG, Saal

INSIDE Innenarchitekturbüro

Martin Jänder, Dipl. Ing. Innenarchitekt AKNW
Hörenkamp 12, D-59556 Lippstadt

T+49 (0) 29 41 / 6 69 10 42
F+49 (0) 29 41 / 6 69 10 43
M+49 (0) 1 77 / 5 88 30 89

www.martinjander.de
info@martinjander.de

PLANGRÖSSE: 83/56 DATUMNAME: EG_SA.vwx

MASSSTAB: 1:50/1:75/1:100 PLAN

DATUM DRUCK: 25.01.20

DATUM GEF.: 25.01.20
GEZEICHNET: 10 GEPRÜFT: jänder

EG_SA

VON TOTAL 1

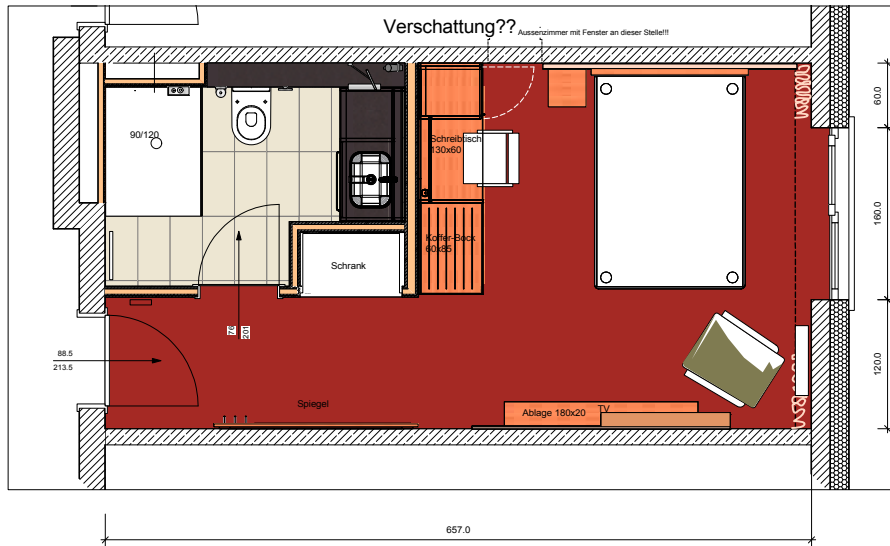
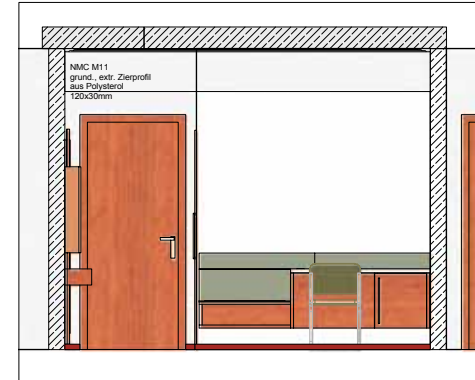
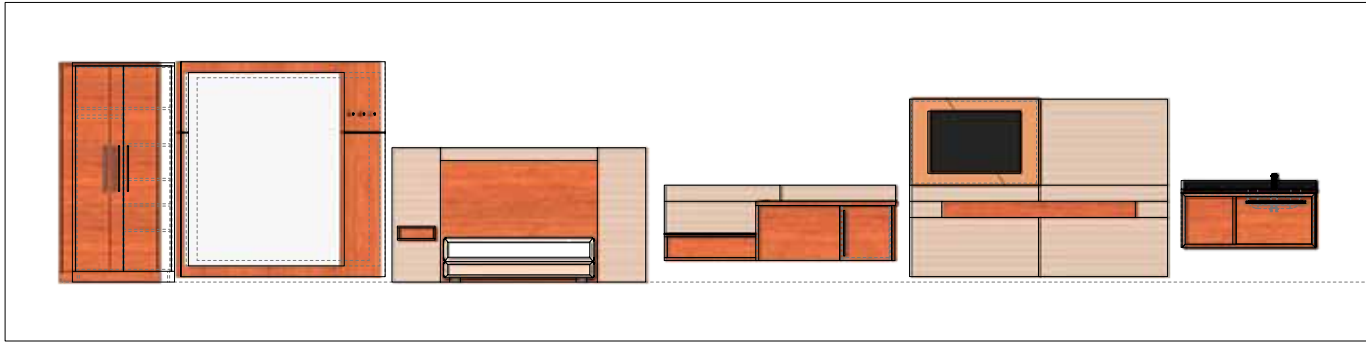
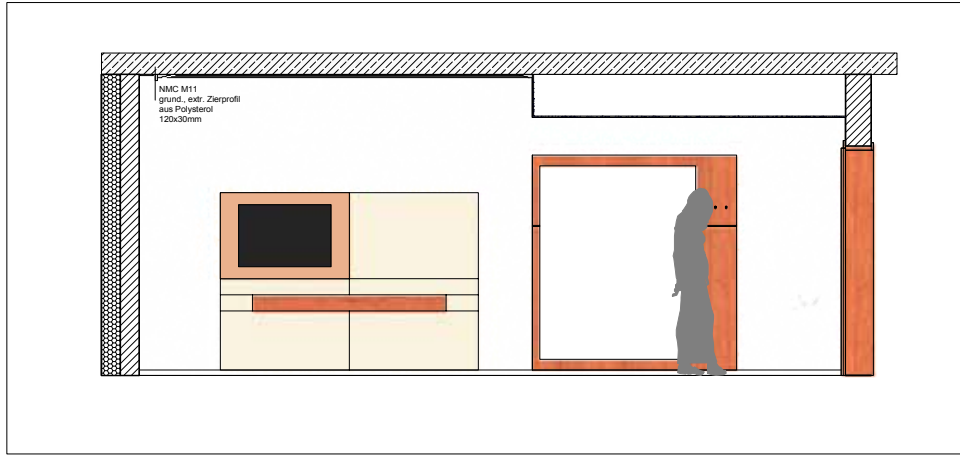

Zur Prüfung

BAUVORNAME		Erweiterung Hotel Lind	
AUFTRAGGEBER		Lind Hotel GmbH Am Nordtor 1, 33397 Rietberg	
PLANUNG		INSIDE Innenarchitekturbüro, Hörenkamp 12, D-59556 Lippstadt	
PLANNUMMER		Zimmertyp 01 (Einzelzimmer 1. und 2. OG)	
INDEX		INDEX	
PLANGROSSE	83/56	DATUMNAME	zimmer1_2OG.vwx
MASSSTAB	1:25	PLAN	
DATUM DRUCK		DATUM GEPR.	
		01.02.10	
GEZEICHNET	jänder	GEPRÜFT	

Z01

VON TOTAL 1

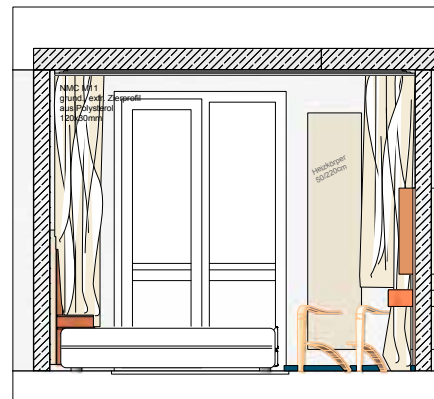
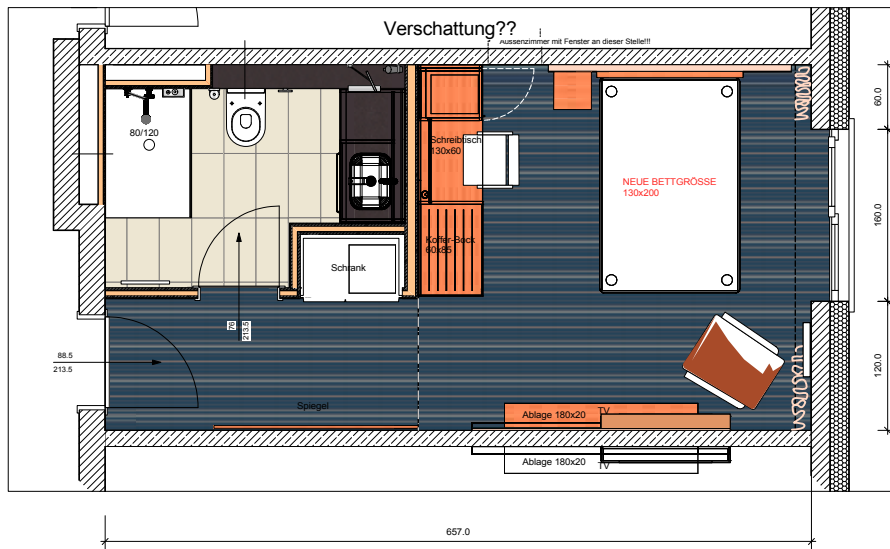
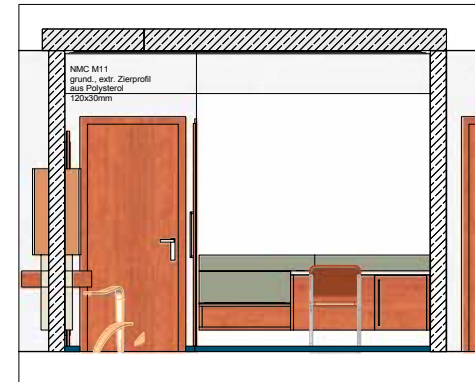
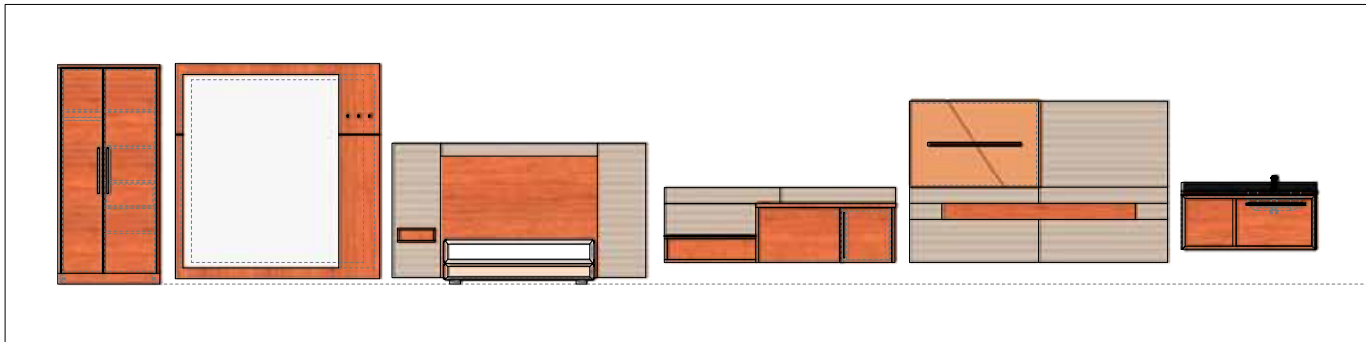
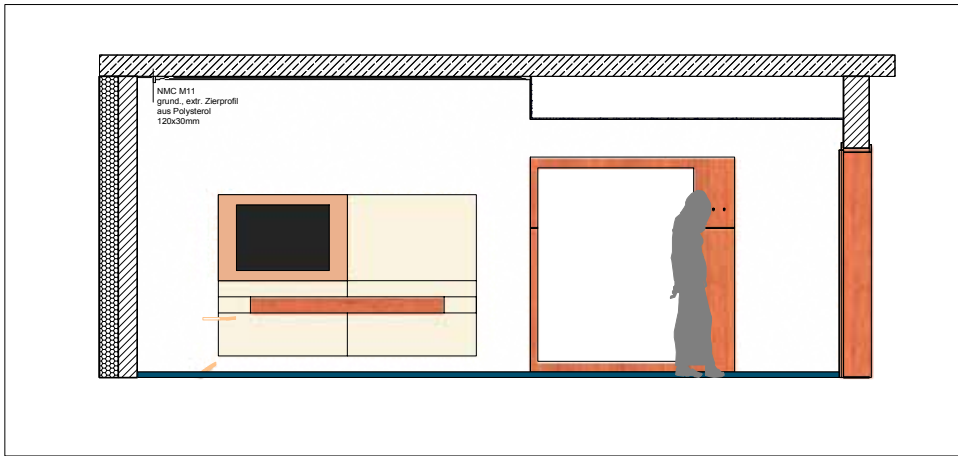

Zur Prüfung

BAUFORMEN	
Erweiterung Hotel Lind	
AUFTRAGGEBER: Lind Hotel GmbH Am Nordtor 1, 33397 Rietberg	
PLANUNG: INSIDE Innenarchitekturbüro, Hörenkamp 12, D-59556 Lippstadt	
PLANKWALT: Zimmertyp 01 (Einzelzimmer 1. und 2. OG)	
INSIDE Innenarchitekturbüro Martin Jander, Dipl. Ing. Innenarchitekt AKNW Hörenkamp 12, D-59556 Lippstadt T+49 (0) 29 41 / 6 99 10 42 F+49 (0) 29 41 / 6 99 10 43 M+49 (0) 1 77 / 6 98 30 89 www.martinjander.de info@martinjander.de	
PLANNUMMER	INDEX
PLANGROSSE	DATUMNAME
MASSSTAB	PLAN
DATUM DRUCK	
DATUM GE	DATUM GEPR
GEZEICHNET	GEPRÜFT
jander	

Z01

VON TOTAL 1

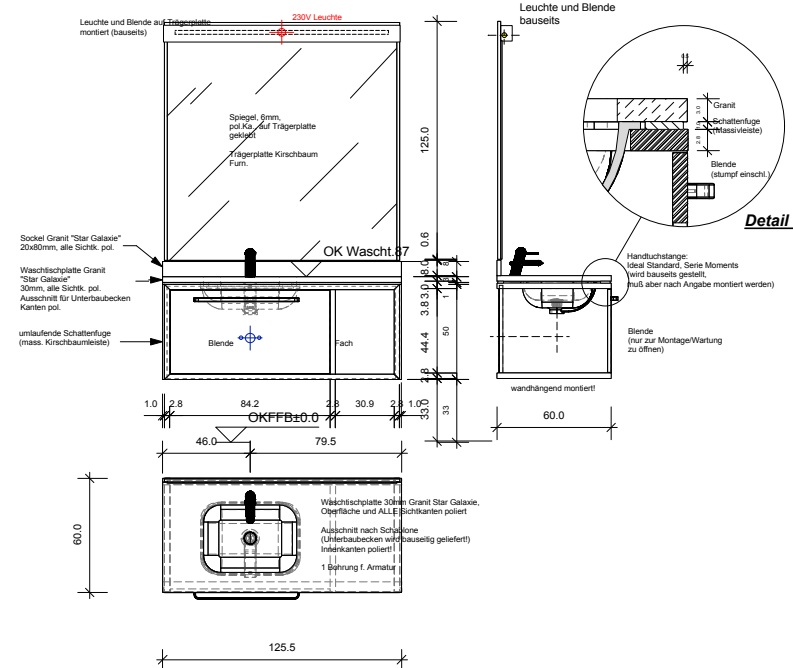

Pos. 1 Waschtischanlage

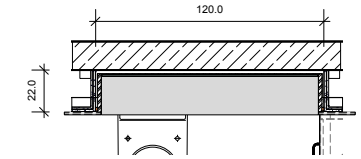
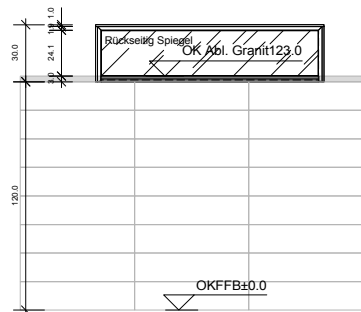
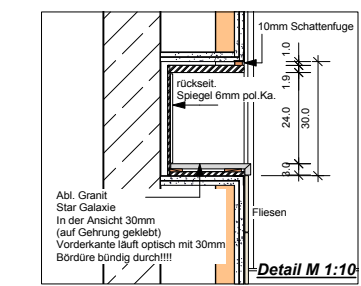
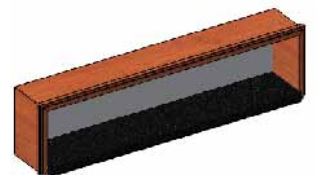

Pos. 2 Nischeneinbauregal

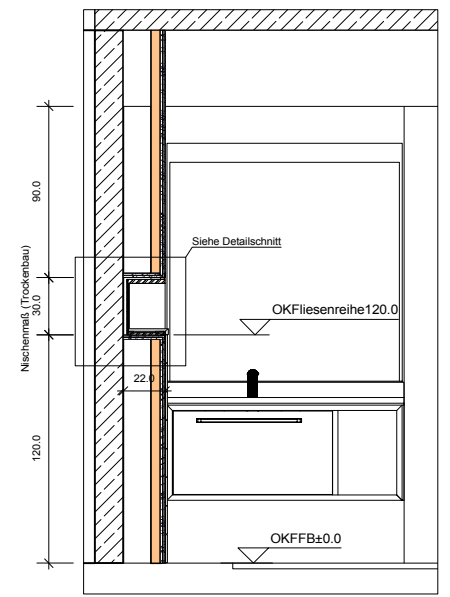

Dieses Bad ist 30x so zu bauen!!!!
Alle Möbel müssen nach Aufmaß gefertigt werden!!!
Art und Weise der Fertigung kann und soll vorab im bestehenden Hotelbereich besichtigt werden!!!

BALVORHABEN
 Erweiterung Hotel Lind

AUFTRAGGEBER
 Lind Hotel GmbH
 Am Nordtor 1, 33397 Rietberg

PLANUNG
 INSIDE Innenarchitekturbüro,
 Hörenkamp 12, D-59556 Lippstadt

PLANNHALT
 Bad 01 (Einzelzimmer 1. und 2. OG)

INSIDE Innenarchitekturbüro

Martin Jander, Dipl. Ing. Innenarchitekt AKNW
 Hörenkamp 12, D-59556 Lippstadt

T+49 (0) 29 41 / 6 69 10 42
 F+49 (0) 29 41 / 6 69 10 43
 M+49 (0) 1 77 / 5 88 30 89

www.martinjander.de
 info@martinjander.de

PLANNUMMER	INDEX	A
PLANGROSSE	DATEINAME	zimmer1_20G.vwx
MASSSTAB	PLAN	1:25
DATUM DRUCK		

DATUM GEZ. 15.03.10
 DATUM GEPR.
 GEZEICHNET jander
 GEPROFT

B01_MÖB

VON TOTAL 1

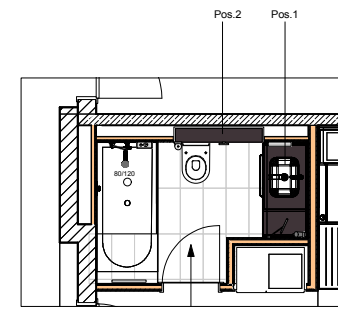
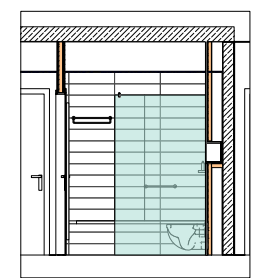
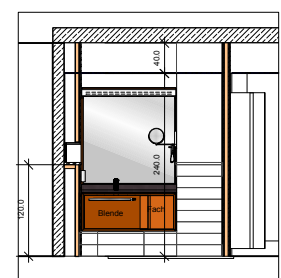
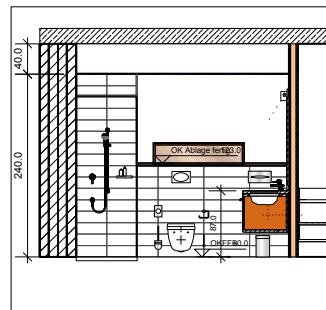

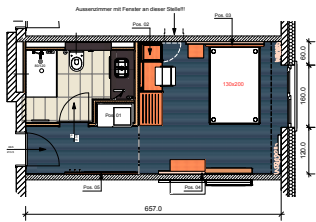

Grundriss M 1:50

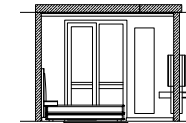
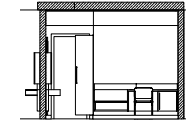
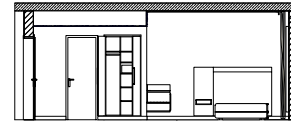
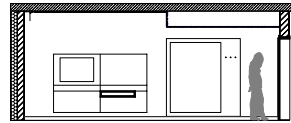

Pos. 01: Einbauschränke

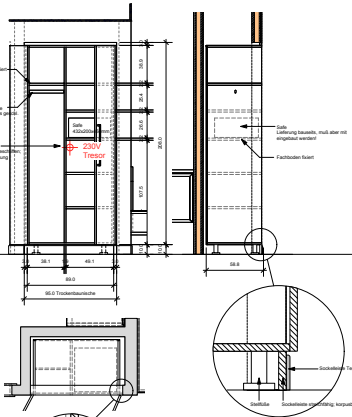

Pos. 02: Kofferbock + Schreibtisch mit Minibar

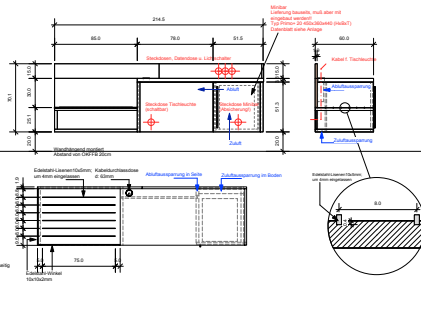

Pos. 03: Bettkopfteil

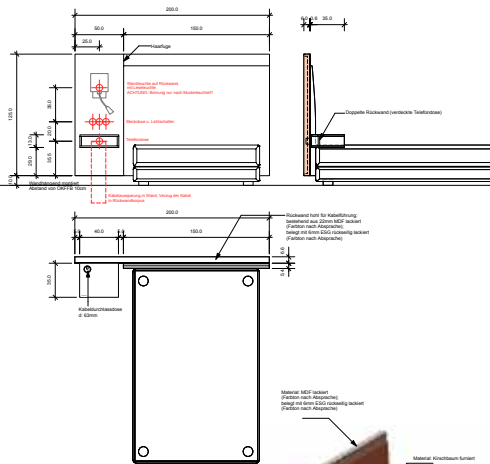

Pos. 04: TV-Element

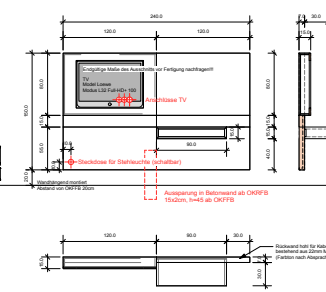

Pos. 05: Spiegel

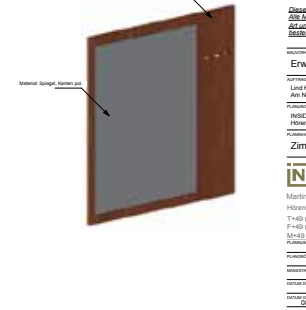
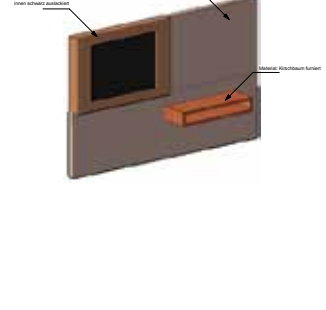
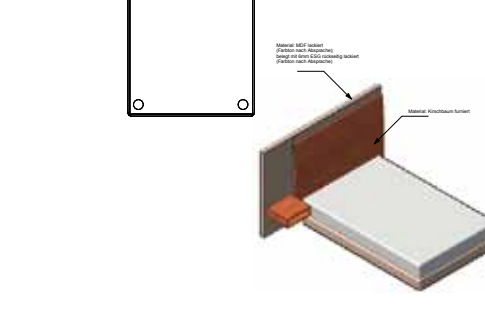
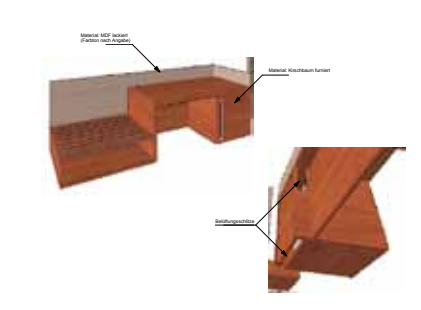
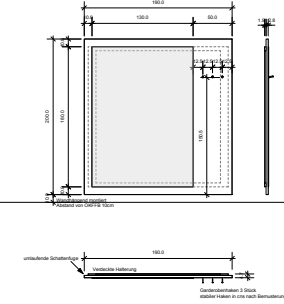

Erweiterung Hotel Lind
 Architektur:
 Lind Hotel GmbH
 Am Nordtor 1, 33097 Rietberg
 www:
 INSIDE Innenarchitektur,
 Hörsenkamp 12, D-59566 Lippstadt
 Zimmer 01 (Einzelzimmer 1. und 2. OG)
INSIDE Innenarchitekturbüro
 Martin Jander, Dipl.-Ing. Innenarchitekt, AKKNW
 Hörsenkamp 12, D-59566 Lippstadt
 T +49 (0) 29 41 1 6 89 10 42 www.martinjander.de
 F +49 (0) 29 41 1 6 89 10 43 info@martinjander.de
 M +49 (0) 1 77 5 89 30 89
 P 06/06/2018
 P 11:55:06
 1 29 1 1 50 PLN
 Zimmer 1_200_001
 08.06.19
 Z01_MOBEL
 10/11/18