

Restaurant (Zwischenstand)

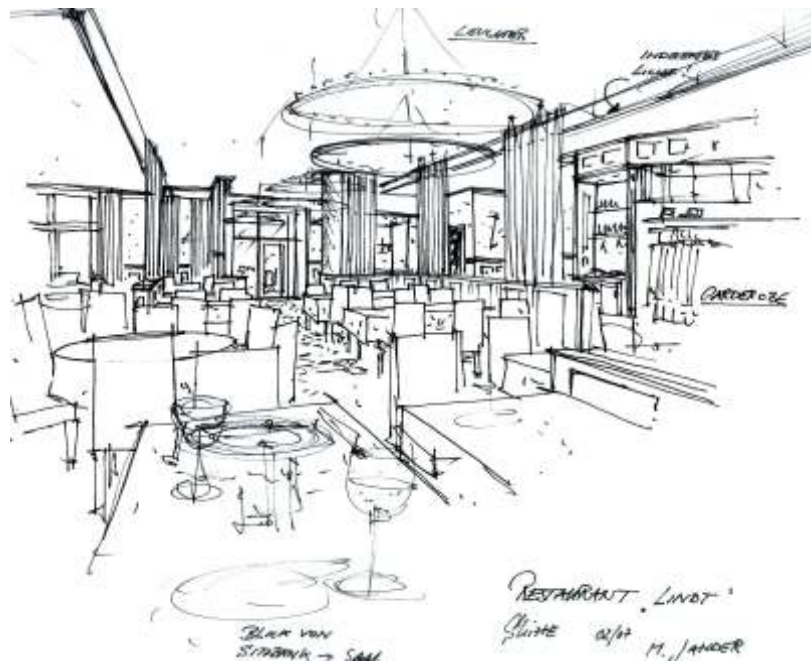

Lobby



Restaurant



Saal



Bar





2 St Ganzglasschiebetürelemente
 10mm ESG, pol. Kante, auf einl. Schiene
 Beschlageystem nach Absprache,
 Scheibe ca 320x125 cm
 (Schiene und Glashaftung verdeckt)
 mit Folie belegt nach Bemusterung

Glastrennelemente mit Satinato Muster
 nach Absprache,
 Glas steht in Filznut der Brüstung und
 taucht in Decke!
NICHT VERSCHIEBBAR!!!!

Wandenschluß umlaufend als
 Schattenfuge ausgebildet

Rahmen/Blende zur Aufnahme d.
 Glasscheibe

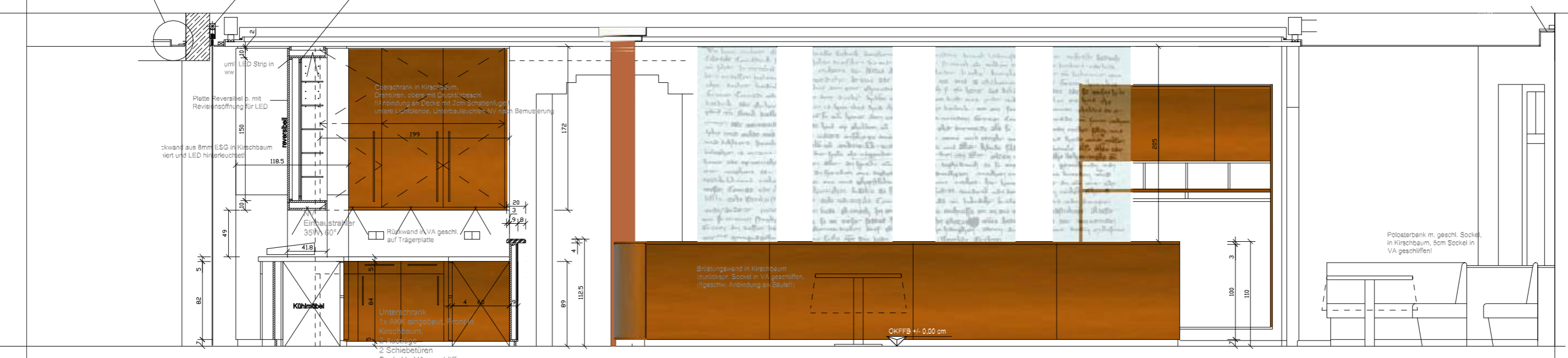

INSIDE Innenarchitektur Dipl. Ing. Ingrid Mader ANNO Merit Jander Hohenberg 13 D-68699 Lippstadt		Maßstab 1: Schritte/Ansichten 1:1	
Bauprojekt: Lind Hotel Hohenberg GmbH Lind Park Hohenberg 18 57628 Hohenberg		Gastronomie Hotel Lind Am Nordtor 1, 33387 Rieberg	
Datum Name Ursprung		Ersatz für Ersatz durch	

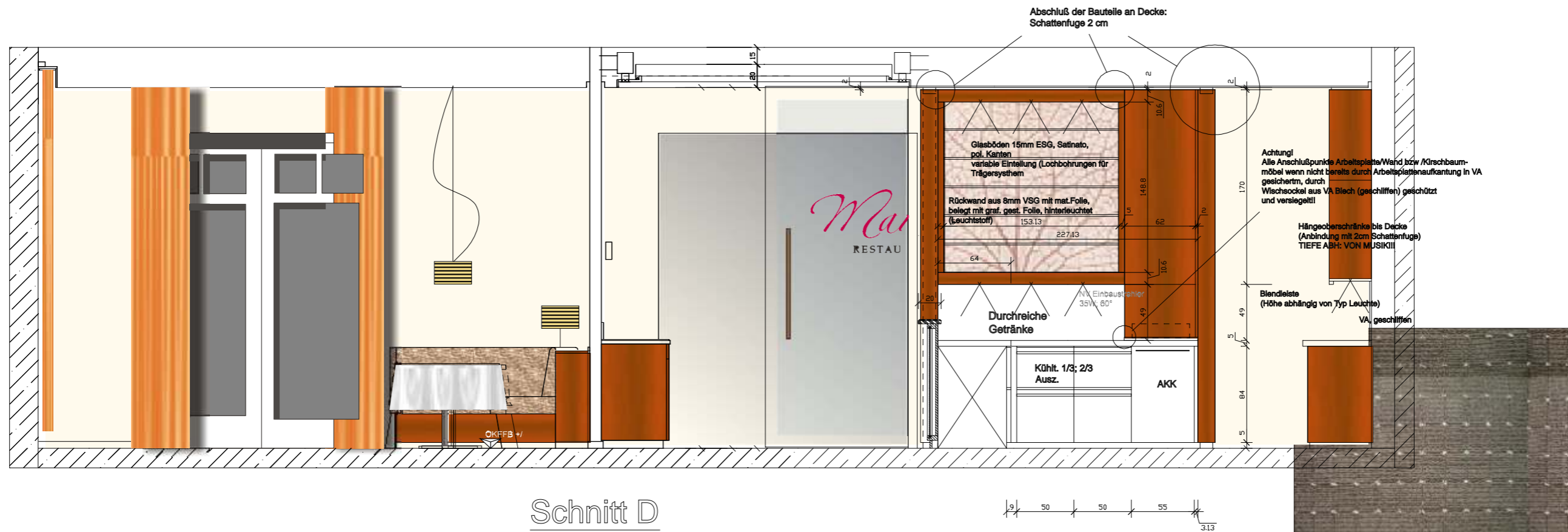

Schnitt D



Schnitt D (Schiebetür)



Restaurant/Saal

Lind

BEZUG: Ingeborg/Meyer Dtl. Ing. Ingeborg/Meyer Homburg 12 54699 Lutzerath	Maßstab 1:25 Schnitt/Ansichten A-A; D-D
Baubeur: Lind Hotel Rieberg GmbH Am Nordtor 1, 33397 Rieberg	Gastromontelle Hotel Lind Am Nordtor 1, 33397 Rieberg
Datum: Name: Ursprung:	Blatt: Ersatz für: Ersatz durch:

